

Estructura industrial

Comentarios



En la Encuesta Entre Empresas No Financieras se investigaron 8,549 empresas en el 2015, y 8,644 en el 2014; la disminución presentada, obedece a la exclusión de empresas con condiciones, tales como: consolidada por otra empresa, cerró y no fue reemplazada, no localizada, rehúsa y empresas con actividades no investigadas.



El Personal Ocupado en agosto de 2015 fue de 383,663 personas, y en el 2014, 360,384, reflejando un incremento del 6.5%. Durante este período, los hombres presentaron un promedio de participación del 57.0% y las mujeres 43.0%. En el 2015, el Personal Empleado promedio aumentó un 6.5%, respecto al 2014.



Para el 2015, los Ingresos fueron de B/.54.1 mil millones y en 2014, B/.56.3 mil millones, presentando disminución de un 4.1%; sin embargo, las Remuneraciones pagadas en 2015, se incrementaron en 10.6%, respecto al 2014.



1

En el caso de los Activos tuvieron un crecimiento del 7.2%, de B/.48.9 mil millones en 2015 a B/.45.6 mil millones en el 2014. Los Pasivos fueron de 31.4 mil millones en 2015, y B/.28.2 mil millones en el 2014, reflejando un incremento de 11.1%. En el Patrimonio, las empresas permanecieron a un nivel similar durante 2015 y 2014, con B/.17.6 y B/.17.4 mil millones, respectivamente.





PERSONAL OCUPADO EN AGOSTO, SEGÚN GÉNERO: ENCUESTA ENTRE EMPRESAS NO FINANCIERAS 2013 - 15

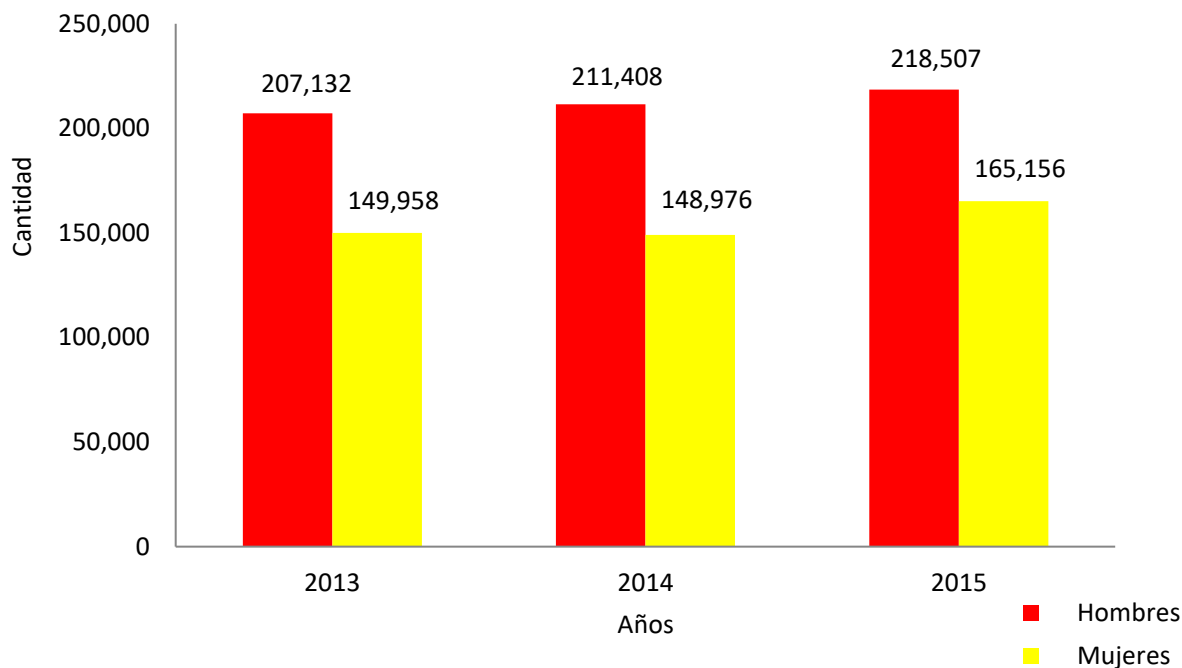

PRINCIPALES CARACTERÍSTICAS ECONÓMICAS EN LA REPÚBLICA: ENCUESTA ENTRE EMPRESAS NO FINANCIERAS 2013 - 15

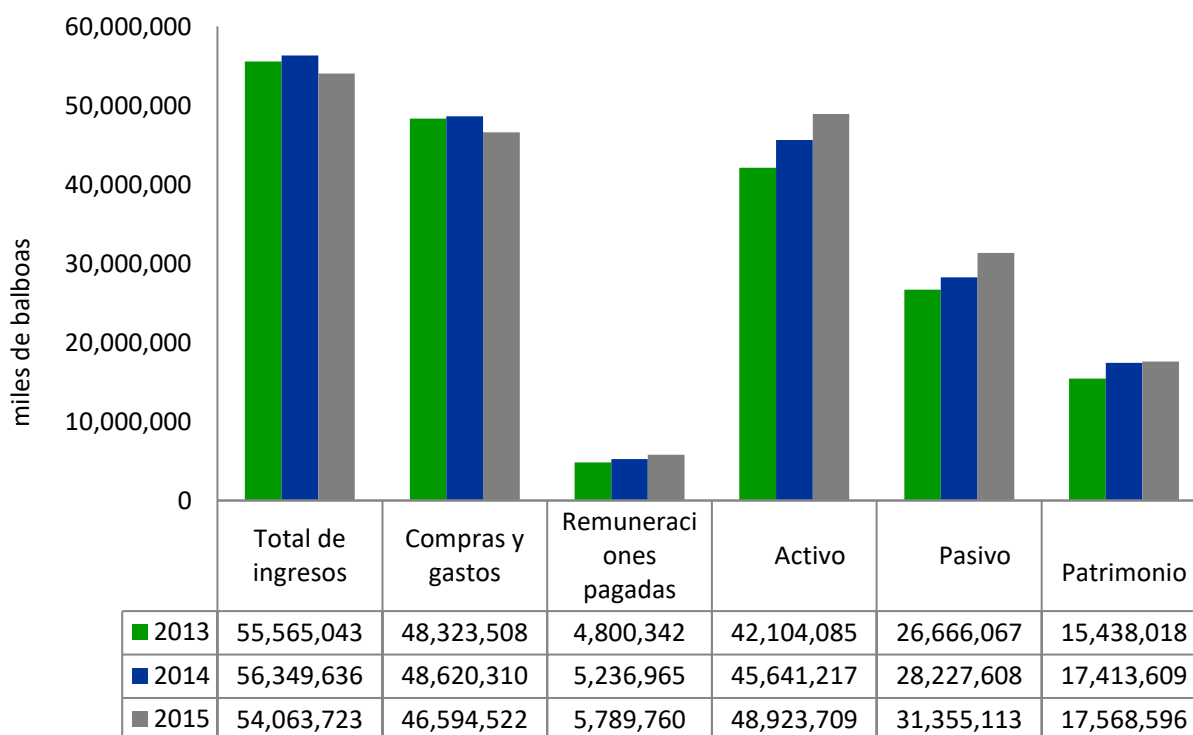

EMPRESAS INVESTIGADAS EN LA REPÚBLICA ENCUESTA ENTRE EMPRESAS NO FINANCIERAS 2013 - 15

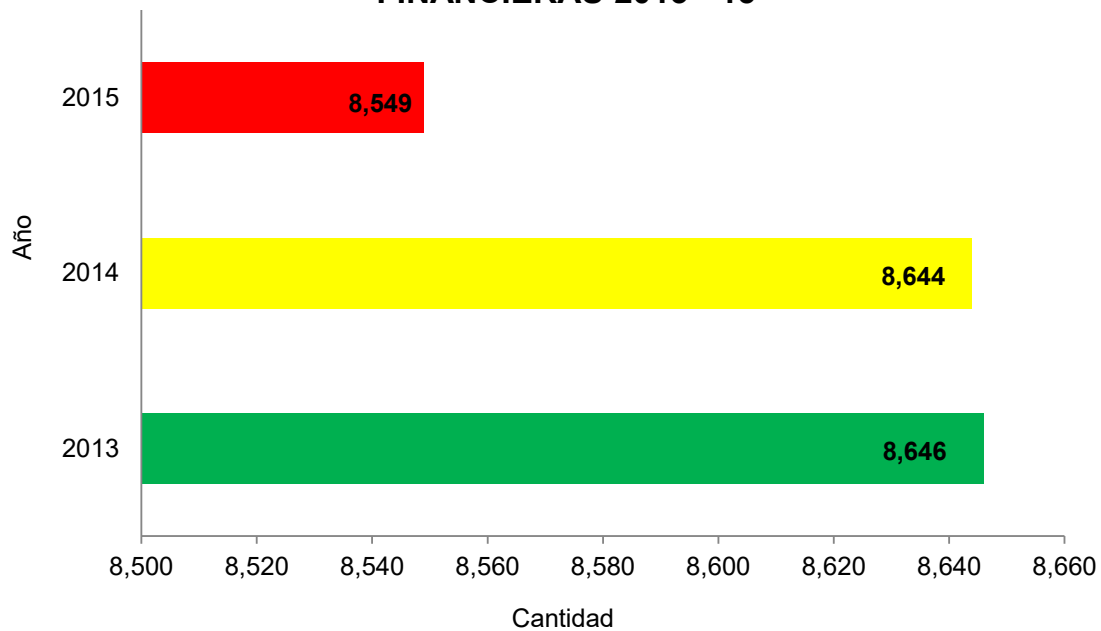

EMPRESAS INVESTIGADAS SEGÚN ACTIVIDAD ECONÓMICA EN LA REPÚBLICA, ENCUESTA ENTRE EMPRESAS NO FINANCIERAS 2013-15

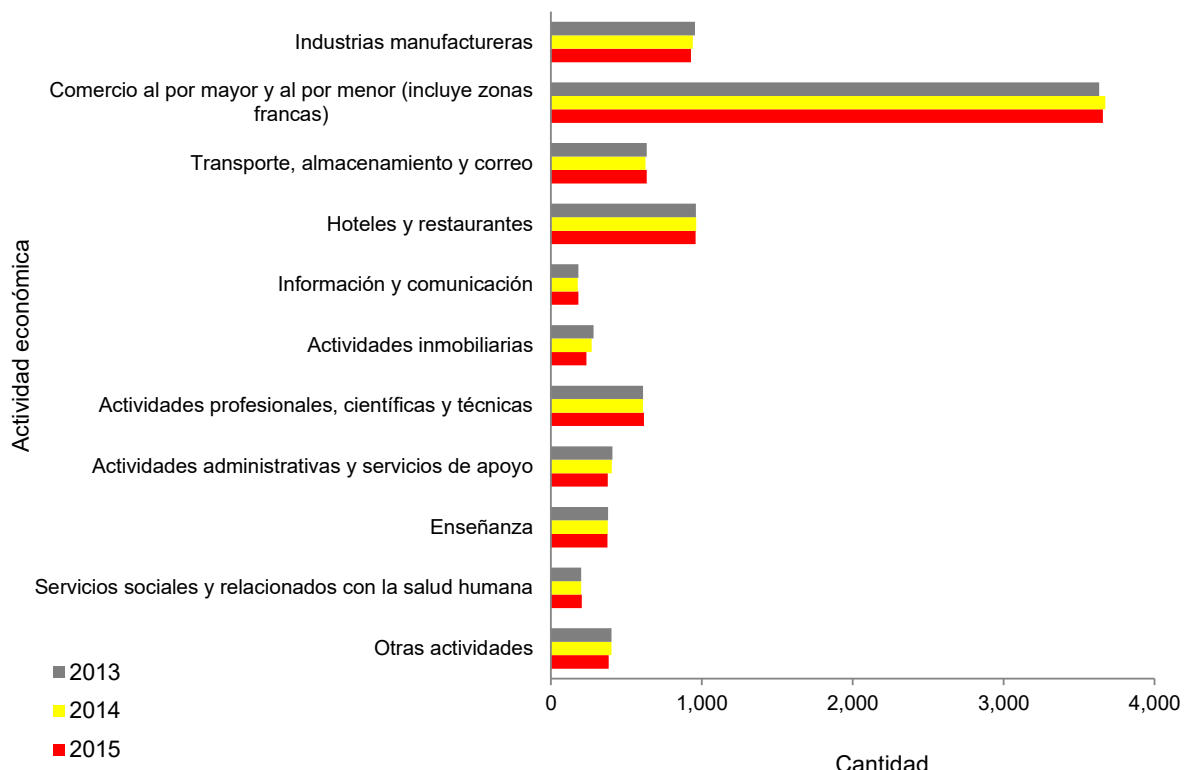

Cuadro 1. PRINCIPALES CARACTERÍSTICAS ECONÓMICAS EN LA REPÚBLICA: ENCUESTA ENTRE EMPRESAS NO FINANCIERAS 2013-15

Características económicas	Años		
	2013 (R)	2014 (R)	2015 (P)
Empresas	8,646	8,644	8,549
Personal ocupado en agosto:	357,090	360,384	383,663
Hombres	207,132	211,408	218,507
Mujeres	149,958	148,976	165,156
Promedio del personal empleado	353,673	357,627	380,905
Total de ingresos	55,565,043	56,349,636	54,063,723
Compras y gastos (1)	48,323,508	48,620,310	46,594,522
Remuneraciones pagadas	4,800,342	5,236,965	5,789,760
Inventarios:			
Inicial	5,784,732	5,656,207	5,615,357
Final	5,766,784	5,647,379	5,546,483
Balance de situación:			
Activo	42,104,085	45,641,217	48,923,709
Pasivo	26,666,067	28,227,608	31,355,113
Patrimonio	15,438,018	17,413,609	17,568,596

NOTA: La muestra de la encuesta incluye solo empresas con 5 y más personas empleadas, exceptuando la Zona Libre de Colón, donde no se tomó en cuenta el tamaño de la empresa en cuanto a ingresos o empleados. La ejecución de la Encuesta Entre Empresas No Financieras, se realiza del 1 de junio al 30 de noviembre de cada año.

(1) Excluye remuneraciones.

(R) Cifras revisadas.

(P) Cifras preliminares.

Cuadro 2. PRINCIPALES CARACTERÍSTICAS ECONÓMICAS EN LA REPÚBLICA, SEGÚN ACTIVIDAD ECONÓMICA: ENCUESTA ENTRE EMPRESAS NO FINANCIERAS 2013

Lí- nea núm.	Provincia y actividad económica	Empresas	Personal ocupado en agosto (R)		Personal empleado promedio (R)
			Hombres	Mujeres	
1	TOTAL	8,646	207,134	149,958	353,673
2	Silvicultura y pesca	7	749	93	722
3	Explotación de minas y canteras	29	1,218	193	1,419
4	Industrias manufactureras	954	36,399	12,427	48,281
5	Comercio al por mayor y al por menor (incluye zonas francas), reparación de vehículos de motor y motocicletas	3,633	79,834	63,082	141,789
6	Transporte, almacenamiento y correo	636	22,675	8,598	31,222
7	Hoteles y restaurantes	960	14,003	16,792	30,510
8	Información y comunicación	182	5,062	3,410	8,460
9	Actividades inmobiliarias	283	1,909	1,704	3,605
10	Actividades profesionales, científicas y técnicas	610	7,683	8,013	15,615
11	Actividades administrativas y servicios de apoyo	408	23,273	12,707	35,748
12	Enseñanza	378	5,267	10,352	15,115
13	Servicios sociales y relacionados con la salud humana	200	1,707	4,441	6,068
14	Artes, entretenimiento y creatividad	64	3,004	2,090	5,005
15	Otras actividades de servicio	302	4,351	6,056	10,114

NOTA: La ejecución de la Encuesta Entre Empresas no Financieras, se realizó del 1 de junio al 30 de noviembre de 2014, con año fiscal de referencia 2013.

Los totales de los cuadros pueden diferir en algunas unidades, debido al redondeo en el procesamiento automático de los datos parciales.

(1) Excluye remuneraciones.

- Cantidad nula o cero.

(R) Cifras revisadas.

Cuadro 2. PRINCIPALES CARACTERÍSTICAS ECONÓMICAS EN LA REPÚBLICA, SEGÚN ACTIVIDAD ECONÓMICA: ENCUESTA ENTRE EMPRESAS NO FINANCIERAS 2013

Características económicas (en miles de balboas) (R)								Lí- nea núm.
Total de ingresos	Compras y gastos (1)	Remunera- ciones	Inventario		Balance de situación (valor final)			
			Inicial	Final	Activos	Pasivos	Patrimonio	
55,565,044	48,323,510	4,800,341	5,784,732	5,766,783	42,104,085	26,666,068	15,438,018	1
17,418	10,975	5,635	-	-	147,160	49,620	97,540	2
138,755	96,933	22,442	42,987	57,942	2,301,324	744,190	1,557,134	3
4,630,198	3,789,671	618,806	599,354	622,631	4,615,668	2,670,978	1,944,690	4
39,143,111	36,038,220	1,773,549	5,032,752	4,980,116	21,318,786	14,225,718	7,093,068	5
4,826,689	3,594,265	639,362	4,177	4,015	6,422,098	4,028,801	2,393,297	6
1,286,511	1,005,837	290,904	19,268	26,276	1,385,949	921,151	464,798	7
1,780,330	1,423,947	210,071	23,659	25,082	2,626,670	1,898,045	728,625	8
330,238	263,884	52,354	32,949	29,009	1,058,761	635,092	423,669	9
963,315	585,408	337,368	1,520	1,248	615,961	538,019	77,943	10
1,078,203	634,779	418,464	8,134	8,348	496,082	400,822	95,261	11
399,472	193,873	167,968	764	1,019	362,978	135,759	227,219	12
273,859	188,918	68,730	1,490	1,668	169,035	73,358	95,676	13
396,574	302,424	64,803	3,473	3,253	337,612	228,853	108,759	14
300,371	194,376	129,885	14,205	6,176	246,001	115,662	130,339	15

Cuadro 3. PRINCIPALES CARACTERÍSTICAS ECONÓMICAS EN LA REPÚBLICA, SEGÚN ACTIVIDAD ECONÓMICA: ENCUESTA ENTRE EMPRESAS NO FINANCIERAS 2014

Lí- nea núm.	Provincia y actividad económica	Empresas	Personal ocupado en agosto (R)		Personal empleado promedio (R)
			Hombres	Mujeres	
1	TOTAL	8,644	211,408	148,976	357,627
2	Silvicultura y pesca	7	664	72	635
3	Explotación de minas y canteras	29	914	140	1,033
4	Industrias manufactureras	940	38,801	12,102	49,830
5	Comercio al por mayor y al por menor (incluye zonas francas), reparación de vehículos de motor y motocicletas	3,675	77,240	61,426	139,485
6	Transporte, almacenamiento y correo	627	24,964	9,735	34,180
7	Hoteles y restaurantes	962	14,188	16,509	30,789
8	Información y comunicación	178	5,200	3,428	8,643
9	Actividades inmobiliarias	270	1,850	1,843	3,597
10	Actividades profesionales, científicas y técnicas	611	7,718	7,892	15,650
11	Actividades administrativas y servicios de apoyo	404	24,359	12,672	36,517
12	Enseñanza	376	6,273	10,780	16,403
13	Servicios sociales y relacionados con la salud humana	201	1,831	4,485	6,198
14	Artes, entretenimiento y creatividad	61	2,959	2,089	4,938
15	Otras actividades de servicio	304	4,448	5,802	9,729

NOTA: La ejecución de la Encuesta Entre Empresas no Financieras, se realizó del 1 de junio al 30 de noviembre de 2015, con año fiscal de referencia 2014.

Los totales de los cuadros pueden diferir en algunas unidades, debido al redondeo en el procesamiento automático de los datos parciales.

(1) Excluye remuneraciones.

- Cantidad nula o cero.

(R) Cifras revisadas.

Cuadro 3. PRINCIPALES CARACTERÍSTICAS ECONÓMICAS EN LA REPÚBLICA, SEGÚN ACTIVIDAD ECONÓMICA: ENCUESTA ENTRE EMPRESAS NO FINANCIERAS 2014

Características económicas (en miles de balboas) (R)								Lí- nea núm.
Total de ingresos	Compras y gastos (1)	Remunera- ciones	Inventario		Balance de situación (valor final)			
			Inicial	Final	Activos	Pasivos	Patrimonio	
56,349,636	48,620,310	5,236,965	5,656,207	5,647,379	45,641,217	28,227,608	17,413,609	1
28,277	55,174	4,142	-	-	121,936	54,577	67,359	2
81,239	64,260	16,440	458	1,010	2,967,883	1,424,369	1,543,514	3
4,766,941	3,861,939	656,789	612,767	644,769	5,184,306	3,210,352	1,973,954	4
38,496,788	35,004,985	1,960,223	4,937,263	4,835,770	22,452,387	14,537,857	7,914,530	5
5,804,518	4,508,403	724,350	4,120	4,226	7,687,684	3,910,001	3,777,683	6
1,334,422	1,000,409	323,018	24,425	23,727	1,413,045	965,477	447,568	7
1,869,980	1,503,642	225,519	25,732	29,721	2,726,727	2,118,704	608,023	8
333,581	316,693	50,852	29,112	86,294	969,718	611,316	358,402	9
874,146	520,358	340,294	1,201	815	414,370	344,365	70,005	10
1,284,770	787,091	466,518	10,681	11,439	552,946	436,615	116,331	11
457,731	270,964	189,981	957	1,150	409,160	191,842	217,318	12
297,198	203,979	79,146	1,786	2,005	180,735	81,047	99,688	13
423,023	318,161	65,326	3,232	2,618	294,452	215,651	78,802	14
297,024	204,252	134,368	4,474	3,835	265,868	125,434	140,433	15

Cuadro 4. PRINCIPALES CARACTERÍSTICAS ECONÓMICAS EN LA REPÚBLICA, SEGÚN ACTIVIDAD ECONÓMICA: ENCUESTA ENTRE EMPRESAS NO FINANCIERAS 2015

Línea núm.	Provincia y actividad económica	Empresas	Personal ocupado en agosto (P)		Personal empleado promedio (P)
			Hombres	Mujeres	
1	TOTAL	8,549	218,507	165,156	380,905
2	Silvicultura y pesca	7	447	39	482
3	Explotación de minas y canteras	20	506	77	613
4	Industrias manufactureras	928	39,537	12,561	50,624
5	Comercio al por mayor y al por menor (incluye zonas francas), reparación de vehículos de motor y motocicletas	3,659	79,567	68,901	148,748
6	Transporte, almacenamiento y correo	634	26,516	10,354	36,361
7	Hoteles y restaurantes	958	17,481	21,471	38,809
8	Información y comunicación	182	5,354	3,558	8,831
9	Actividades inmobiliarias	236	1,941	1,790	3,598
10	Actividades profesionales, científicas y técnicas	616	8,422	9,117	17,459
11	Actividades administrativas y servicios de apoyo	376	23,096	11,381	34,963
12	Enseñanza	374	6,249	11,536	17,447
13	Servicios sociales y relacionados con la salud humana	204	2,522	6,644	9,158
14	Artes, entretenimiento y creatividad	58	2,986	2,160	4,913
15	Otras actividades de servicio	297	3,882	5,567	8,901

NOTA: La ejecución de la Encuesta Entre Empresas no Financieras, se realizó del 1 de junio al 30 de noviembre de 2016, con año fiscal de referencia 2015.

Los totales de los cuadros pueden diferir en algunas unidades, debido al redondeo en el procesamiento automático de los datos parciales.

(1) Excluye remuneraciones.

- Cantidad nula o cero.

(P) Cifras preliminares.

Cuadro 4. PRINCIPALES CARACTERÍSTICAS ECONÓMICAS EN LA REPÚBLICA, SEGÚN ACTIVIDAD ECONÓMICA: ENCUESTA ENTRE EMPRESAS NO FINANCIERAS 2015

Características económicas (en miles de balboas) (P)								Lí- nea núm.
Total de ingresos	Compras y gastos (1)	Remunera- ciones	Inventario		Balance de situación (valor final)			
			Inicial	Final	Activos	Pasivos	Patrimonio	
54,063,723	46,594,522	5,789,760	5,615,357	5,546,483	48,923,709	31,355,113	17,568,596	1
15,325	13,053	3,799	-	-	126,152	51,381	74,771	2
32,251	24,922	8,139	550	1,400	3,728,201	2,186,229	1,541,972	3
5,017,485	4,048,471	707,754	635,801	642,946	5,770,576	3,514,623	2,255,954	4
35,959,676	32,610,990	2,119,954	4,819,290	4,716,057	24,213,593	16,130,896	8,082,697	5
4,836,741	4,014,898	799,938	3,647	4,387	7,548,504	3,897,804	3,650,700	6
1,842,910	1,352,981	446,403	23,185	23,900	1,336,771	913,469	423,302	7
1,957,997	1,620,974	243,515	29,403	29,133	2,836,634	2,423,896	412,739	8
371,388	329,062	57,710	88,019	112,402	897,226	556,098	341,128	9
1,199,457	830,923	423,340	715	394	505,175	389,853	115,322	10
1,062,611	586,674	462,687	6,475	6,314	729,427	564,089	165,339	11
589,555	315,863	239,616	932	1,375	527,425	300,970	226,455	12
537,974	375,122	133,586	1,588	1,906	192,233	85,028	107,205	13
411,724	306,104	73,293	2,157	2,359	275,372	206,601	68,771	14
228,627	164,484	70,028	3,595	3,910	236,419	134,176	102,242	15